L'Associazione

"Pedalando nella Storia – Maurice Garin"

presenta la

"Ciclopedalata sulle strade della Costituzione: Torino – Firenze – Roma – Salerno"

Viaggio in bici da Torino a Salerno nel 75° anniversario dell'entrata in vigore della Costituzione Italiana (01/01/1948)

Con il patrocinio di

TORINO METROPOLI
Città metropolitana di Torino

ROMA
Assessorato ai Grandi Eventi, Sport e Turismo

COMUNE DI FIRENZE

COMUNE DI SALERNO

Unione Italiana dei Ciechi e degli Ipovedenti ONLUS

SPORT SENZA FRONTIERE ONLUS

MUSEO DELLO SBARCO E SALERNO CAPITALE

----------organizzazione----------

www.pedalandonellastoria.net

www.acsi.it

LA STORIA

4 marzo 1848: a Torino, capitale del Regno di Sardegna, il re Carlo Alberto promulga lo **Statuto Fondamentale della Monarchia di Savoia del 4 marzo 1848** (da allora definito più semplicemente ***Statuto Albertino***).

17 marzo 1861: con l'Unità d'Italia Vittorio Emanuele II diviene il primo re d'Italia e lo Statuto Albertino diventa la carta fondamentale del nuovo stato.

3 febbraio 1865: la capitale del Regno d'Italia viene trasferita da Torino a Firenze.

20 settembre 1870: nei pressi di **Porta Pia,** monumentale porta d'ingresso a Roma lungo le Mura Aureliane, l'artiglieria dell'esercito del Regno d'Italia apre una breccia attraverso cui penetrano i bersaglieri del 12° battaglione che incontrano una debole resistenza delle milizie dello Stato Pontificio. E' la fine dello Stato della Chiesa. Roma è annessa al Regno d'Italia.

3 febbraio 1871: l'articolo n° 1 della legge 3 febbraio 1871 n° 33 (entrata in vigore il 19 febbraio 1871) recita: "*La città di Roma è la capitale del Regno*".

31 ottobre 1922: dopo la *marcia su Roma* Benito Mussolini viene nominato, dal re Vittorio Emanuele III, Presidente del Consiglio. Il suo governo resterà in carica per un ventennio.

10 giugno 1940: il Presidente del Consiglio Benito Mussolini annuncia l'entrata in guerra dell'Italia, a fianco dell'esercito tedesco, contro la Gran Bretagna e la Francia

9 luglio 1943: le truppe anglo-americane sbarcano in Sicilia nel corso dell'operazione Husky.

24-25 luglio 1943: dopo tre anni di pesanti perdite militari, durante la riunione del Gran Consiglio del Fascismo, viene decisa la deposizione di Benito Mussolini e la nomina di Pietro Badoglio a nuovo Presidente del Consiglio.

8 settembre 1943: il generale Badoglio comunica alla nazione la firma dell'armistizio di Cassibile (3 settembre 1943). La guerra contro Stati Uniti e Gran Bretagna è finita. Il re Vittorio Emanuele III si trasferisce con il Governo a Brindisi mentre l'esercito Italiano, privo di ordini precisi, è allo sbando e viene sopraffatto da quello tedesco che da alleato è diventato nemico. Roma viene occupata dalle truppe tedesche.

9 settembre 1943: le truppe anglo-americane sbarcano a Salerno nel corso dell'operazione Avalanche

22 gennaio 1944: le truppe anglo-americane sbarcano ad Anzio (operazione Shingle) e iniziano a muovere verso la capitale.

11 febbraio 1944: la sede provvisoria del governo italiano viene trasferita da Brindisi a **Salerno** che, fino al 15 luglio 1944, sarà *ufficiosamente* la capitale d'Italia.

4-5 giugno 1944: le truppe del generale americano Mark Wayne Clark entrano a Roma liberando la *Città Eterna* dall'occupazione nazista.

8 luglio 1944: a Salerno viene pubblicata la **Gazzetta Ufficiale del Regno d'Italia**, anno 85, n° 39 in cui è riportato il Decreto Legge Luogotenenziale 25 giugno 1944, n° 151 che all'articolo n° 1 recita: " *Dopo la liberazione del territorio nazionale le forme istituzionali saranno scelte dal popolo italiano che a tal fine eleggerà, a suffragio universale diretto e segreto, una Assemblea Costituente per deliberare la nuova* ***Costituzione dello Stato****. I modi e le procedure saranno stabiliti con successivo provvedimento*".

25 aprile 1945: con la liberazione di Milano e l'uccisione di Benito Mussolini (28 aprile) ha termine, per l'Italia, la seconda guerra mondiale.

2 giugno 1946: il referendum istituzionale per determinare la forma di governo, vede la vittoria della Repubblica. Con la consultazione elettorale, per la prima volta aperta anche alle donne, gli italiani sono chiamati anche ad eleggere i componenti della Assemblea Costituente che avrà il compito di redigere la nuova Costituzione.

13 giugno 1946: il re Umberto II parte volontariamente per l'esilio in Portogallo

28 giugno 1946: l'Assemblea Costituente elegge Enrico De Nicola capo provvisorio della Repubblica italiana.

1 gennaio 1948: entra in vigore la nuova **Costituzione della Repubblica Italiana**

CICLOPEDALATA SULLE STRADE DELLA COSTITUZIONE
(TORINO – FIRENZE – ROMA – SALERNO)
2023
DATI TECNICI

- **Data**: 08 – 18 giugno 2023
- **Ritrovo di partenza**: a Torino
- **Km totali**: 1.550 km circa
- **Dislivello totale**: 16.000 m circa
- **Tappe**: 11

Iscrizioni, costi e modalità di pagamento

a. Dal giorno 21/02/2023 sarà possibile effettuare l'iscrizione alla ciclopedalata compilando ed inviando l'apposita scheda visualizzabile sul sito www.pedalandonellastoria.net. Il nominativo degli iscritti sarà inserito (*previa autorizzazione dell'interessato – vedi scheda di iscrizione*) nell'apposito **ELENCO DEGLI ISCRITTI** visualizzabile sul sito

b. La quota di partecipazione[1,2,3,4,5] è di ***1.400,00 (mille e quattrocento/00)*** euro

c. È possibile frazionare la quota di partecipazione in tre pagamenti da effettuare mediante bonifico bancario intestato a:

Associazione Culturale Pedalando nella Storia – Maurice Garin,
via Cassia, 1712 – 00123 Roma
Banca Popolare di Milano, cod. IBAN: **IT 21 A 05034 03277 000 000 007 202**

d. Il primo pagamento (acconto) dell'importo di ***300,00 (trecento/00)*** euro dovrà essere effettuato entro il 20/03/2023.

e. Il secondo pagamento dell'importo di ***500,00 (cinquecento/00)*** euro dovrà essere effettuato entro il 20/04/2023.

f. Il saldo ***(cifra variabile a seconda dei servizi extra prescelti)*** dovrà essere effettuato entro 20 (venti) giorni dalla data della partenza (18/05/2023)

g. Per ogni pagamento verrà rilasciata una ricevuta. In caso di rinuncia la somma versata non sarà rimborsabile ma, eventualmente, trasferibile ad altra persona subentrante.

h. Per modalità alternative di pagamento contattare direttamente l'organizzatore via mail (info@pedalandonellastoria.net) o sul cellulare (330/857117).

Note:

1. la quota di partecipazione comprende i seguenti servizi:
   - ✓ 10 pernottamenti in hotel (da 2 a 4 stelle) con servizio di mezza pensione (cena e prima colazione);
   - ✓ 11 pranzi/ristori a buffet nel corso di ogni tappa;
   - ✓ trasporto dei bagagli personali su furgone lungo l'intero percorso;
   - ✓ ristori volanti in corsa (in media uno ogni 40/50 km) a base di bevande, frutta, integratori e snacks);
   - ✓ tesseramento all'**Associazione Pedalando nella Storia – Maurice Garin** (*affiliata all'ACSI*) per l'anno 2023;
   - ✓ 1 maglietta tecnica rievocativa dell'evento;
   - ✓ 1 maglietta tipo T-shirt;
   - ✓ 1 zainetto;
   - ✓ 1 gadget di PNS a sorpresa;
   - ✓ diploma ricordo.

2. **supplementi**
   - ✓ Camera singola negli hotel: ***35,00 (trentacinque/00)*** euro a persona a notte (<u>disponibilità limitatissima</u> con possibilità di alloggiare in un hotel diverso da quello del resto del gruppo).
   - ✓ Sistemazione alberghiera, con servizio di mezza pensione, la notte di mercoledì 07 giugno 2023 a Torino: ***quota da definire (xxx/00)***
   - ✓ Sistemazione alberghiera, con servizio di mezza pensione, la notte di domenica 18 giugno 2023 a Salerno: ***quota da definire (xxx/00)***
   - ✓ Trasporto bicicletta da Roma a Torino (con ulteriori due località di consegna intermedie da definire): ***25,00 (trentacinque/00)*** euro.
   - ✓ Trasporto bicicletta da Salerno a Roma (con un'ulteriore località di consegna intermedia da definire): ***25,00 (venticinque/00)*** euro.
   - ✓ Iscrizione e primo pagamento effettuati dopo il 15/04/2023: ***60,00 (sessanta/00)*** euro
   - ✓ Iscrizione e primo pagamento effettuati dopo il 15/05/2023: ***120,00 (centoventi/00)*** euro

3. **riduzioni**: gli accompagnatori (non ciclisti) usufruiranno di una riduzione della quota di partecipazione di **100,00** ***(cento/00)*** euro rispetto alla quota indicata nel punto b.

4. la quota di partecipazione NON comprende:
   - ✓ trasferimento dei partecipanti dalle proprie località di residenza a Torino e viaggio di ritorno da Salerno alla propria località di residenza.
   - ✓ tutto quanto non espressamente indicato nel punto 1.

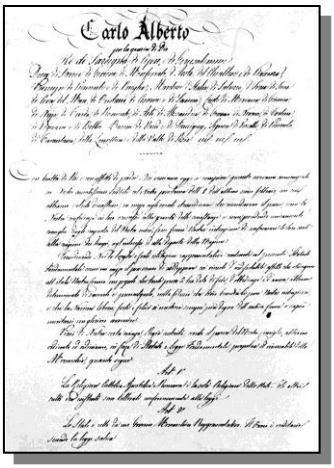
Carlo Alberto

<u>Prima pagina dello Statuto Albertino</u>

LE TAPPE

Prima tappa
Giovedì 8 giugno 2023
Torino – Novi Ligure

Raduno partecipanti a Torino: a partire dalle ore 10.00 in Piazza Statuto
Partenza: ore 11.00
Itinerario: Torino, Basilica di Superga, Chieri, Asti, Novi Ligure
Km totali: 129
Dislivello: 1.000 m (circa)
Difficoltà:
Soste:

- Basilica di Superga: *benedizione e deposizione di una corona di fiori sul monumento al Grande Torino*
- Asti: *ristoro*

Cena e pernottamento: a Novi Ligure in hotel*** - *orario d'arrivo previsto: 19.00*

Seconda tappa
Venerdì 9 giugno 2023
Novi Ligure – Monterosso al Mare (loc. Soviore)

Partenza: ore 08.00
Itinerario: Novi Ligure, Busalla, Passo della Scoffera, Lavagna, Sestri Levante, Passo del Bracco, Framura, Levanto, Soviore
Km totali: 151
Dislivello: 1.950 m (circa)
Difficoltà:
Soste:

- Scoffera: *ristoro*
- Passo del Bracco: *ristoro*

Cena e pernottamento: al Santuario Nostra Signora di Soviore** - *orario d'arrivo previsto: 17.30*

Terza tappa
Sabato 10 giugno 2023
Monterosso al Mare (loc. Soviore) - Carpineti

Partenza: ore 08.30
Itinerario: Soviore, Parco Nazionale delle Cinque Terre, La Spezia, Fivizzano, Passo del Cerreto, Castelnovo ne' Monti, Carpineti
Km totali: 130
Dislivello: 2.300 m (circa)
Difficoltà:
Soste:

- Aulla: *ristoro*
- Passo del Cerreto: *ristoro*

Cena e pernottamento: a Carpineti in hotel*** - *orario d'arrivo previsto: 17.00*

Quarta tappa
Domenica 11 giugno 2023
Carpineti – Porretta Terme

Partenza: ore 08.30

Itinerario: Carpineti, Sassuolo, Maranello, Casalecchio di Reno, Sasso Marconi, Marzabotto, Porretta Terme

Km totali: 133

Dislivello: 950 m (circa)

Difficoltà:

Soste:

- Maranello: *visita al Museo della Ferrari*
- Marzabotto: *sosta presso il Sacrario*

Cena e pernottamento: a Porretta Terme in hotel*** - *orario d'arrivo previsto: 17.30*

Quinta tappa
Lunedì 12 giugno 2023
Porretta Terme - Siena

Partenza: ore 08.30

Itinerario: Porretta Terme, Passo della Porretta, Pistoia, Firenze, Ponte a Ema, Greve in Chianti, Siena

Km totali: 148

Dislivello: 1.900 m (circa)

Difficoltà:

Soste:

- Firenze
- Ponte a Ema: *sosta presso la casa natale di Gino Bartali*
- Greve in Chianti: *sosta presso azienda vinicola*

Cena e pernottamento: a Siena in hotel*** - *orario d'arrivo previsto: 17.30*

Sesta tappa
Martedì 13 giugno 2023
Siena - Assisi

Partenza: ore 08.30

Itinerario: Siena, Crete Senesi, Sinalunga, Terontola, Magione, Perugia, Assisi

Km totali: 146

Dislivello: 1.650 m (circa)

Difficoltà:

Soste:

- Abbazia di Farneta: *ristoro*
- Terontola: *sosta presso la stazione ferroviaria*
- Magione: *ristoro*

Cena e pernottamento: ad Assisi in hotel*** - *orario d'arrivo previsto: 17.30*

Settima tappa
Mercoledì 14 giugno 2023
Assisi - Amatrice

Partenza: ore 08.00

Itinerario: Assisi, Foligno, Sellano, Cerreto di Spoleto, Norcia, Piano Grande di Castelluccio, Arquata del Tronto, Amatrice

Km totali: 144

Dislivello: 2.550 m (circa)

Difficoltà:

Soste:

- Rasiglia
- Borgo Cerreto: *ristoro*
- Piano Grande di Castelluccio: *ristoro*

Cena e pernottamento: ad Amatrice in hotel*** - *orario d'arrivo previsto: 17.30*

Ottava tappa
Giovedì 15 giugno 2023
Amatrice - Roma

Partenza: ore 08.00

Itinerario: Amatrice, Posta, Rieti, Roma

Km totali: 155

Dislivello: 1.100 m (circa)

Difficoltà:

Soste:

- Rieti: *ristoro*
- Acquaviva: *sosta con degustazione di prodotti tipici della Sabina*

Cena e pernottamento: a Roma in hotel*** - *orario d'arrivo previsto: 16.00*

Nona tappa
Venerdì 16 giugno 2023
Roma - Sabaudia

Partenza: ore 06.30

Itinerario: Roma, Fiumicino, Anzio, Sabaudia

Km totali: 146

Dislivello: 350 m (circa)

Difficoltà:

Soste:

- Roma: *colazione in un parco cittadino con vista panoramica sulla città*
- Ostia: *sosta con ristoro nel Parco Pasolini*
- Anzio: *sosta con pranzo presso "Museo dello sbarco"*

Cena e pernottamento: a Sabaudia in hotel**** - *orario d'arrivo previsto: 1600*

Decima tappa
sabato 17 giugno 2023
Sabaudia - Pozzuoli

Partenza: ore 08.30

Itinerario: Sabaudia, Terracina, Fondi, Formia, Mondragone, Castel Volturno, Monte di Procida, Pozzuoli

Km totali: 157

Dislivello: 850 m (circa)

Difficoltà:

Soste:

- Mondragone: *sosta con degustazione di prodotti caseari locali*
- Monte di Procida
- Lago Averno

Cena e pernottamento: a Pozzuoli in hotel**** - *orario d'arrivo previsto: 17.00*

Undicesima tappa
Domenica 18 giugno 2023
Pozzuoli - Salerno

Partenza: ore 06.30

Itinerario: Pozzuoli, Napoli, Torre del Greco, Castellamare di Stabia, Costiera Amalfitana, Salerno

Km totali: 124

Dislivello: 1.350 m (circa)

Difficoltà:

Soste:

- Napoli: *tour per il centro storico*
- Costiera Amalfitana
- Salerno: *"Museo dello sbarco e Salerno Capitale"*

FINE DELLA CICLOPEDALATA

SERIE SPECIALE

GAZZETTA UFFICIALE DEL REGNO D'ITALIA

PARTE PRIMA

CONDIZIONI DI ABBONAMENTO

SOMMARIO

LEGGI E DECRETI

DECRETO-LEGGE LUOGOTENENZIALE 15 giugno 1944, n. 151.

UMBERTO DI SAVOIA
PRINCIPE DI PIEMONTE
Luogotenente Generale del Regno

Ritenuta la necessità e l'urgenza per causa di guerra;
Sentito il Consiglio dei Ministri;
Sulla proposta del Presidente del Consiglio dei Ministri, Primo Ministro Segretario di Stato;
Abbiamo decretato e decretiamo:

Art. 1.

Dopo la liberazione del territorio nazionale, le forze antinazionali saranno sciolte dal popolo italiano che a tal fine eleggerà, a suffragio universale diretto e segreto, una Assemblea Costituente per deliberare la nuova costituzione dello Stato.

I modi e le procedure saranno stabiliti con successivo provvedimento.

Art. 2.

È abrogata la disposizione concernente la durata di una nuova Camera dei Deputati e la sua convocazione entro quattro mesi dalla cessazione dell'attuale stato di guerra, contenuta nel comma terzo dell'articolo unico del R. decreto-legge 2 agosto 1943, n. 175, con cui venne dichiarata chiusa la sessione parlamentare e sciolta la Camera dei fasci e delle corporazioni.

Art. 3.

I Ministri e Sottosegretari di Stato giurano nel loro onore di esercitare la loro funzione nell'interesse supremo della Nazione e di non compiere, fino alla costituzione dell'Assemblea costituente, atti che comunque pregiudichino la soluzione della questione istituzionale.

Art. 4.

Finchè non sarà entrata in funzione il nuovo Parlamento, i provvedimenti aventi forza di legge sono deliberati dal Consiglio dei Ministri.

----------organizzazione----------

www.pedalandonellastoria.net

www.acsi.it